

あびら 社協だより



福祉の行事

6月・7月の行事……………②・③

報告

令和4年度事業報告……………④

令和4年度決算報告……………⑤

善意の報告……………⑥

生活支援コーディネーターの たのし～イイネ！コーナー

……………⑦

お知らせ

行事用貸出遊具について……………③

安平町社会福祉協議会役員紹介……………③

安平町共同募金会寄付金付きグッズの
お知らせ……………⑥

ボランティアばんざいin胆振からの
お知らせ……………⑥

ボランティア体験プログラムのお知らせ……………⑧

追分地区でオレンジカフェが開催 6/15

ぬくもりセンターで開催されます。(※8月はお休み)

今後毎月第3木曜日に
ぬくもりセンターで開催さ
れます。(※8月はお休み)

認知症サポーターの会が
主催するオレンジカフェが
ぬくもりセンターで行われ
ました。

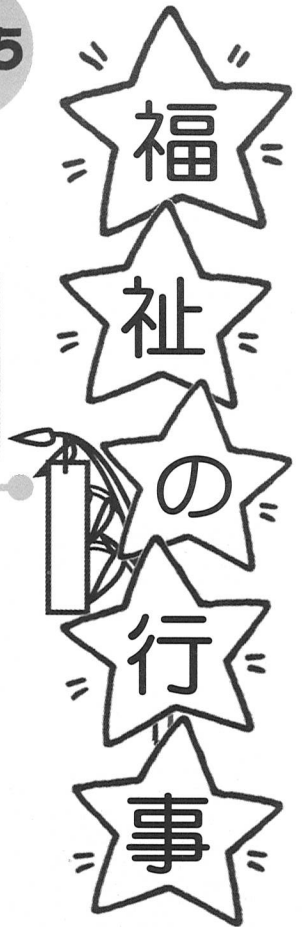

6/23 遠浅ふれあい交流会

70歳以上の方を対象に、ふれあい交流会が開催されま
した。お茶飲みやゲームを
楽しんだあと、参加者のア
コーディオンの演奏に合わ
せて皆さんで歌を歌いまし
た。コロナの影響で数年開
催できずにいたという参加者
の声も聞かれました。ボラン
ティアさんからは、会食会
にはできなかつたけど、こ
うして集ま
れて良かつ
たというお
話をいただ
きました。



遠浅公民館で遠浅地区に
住んでいるひとり暮らしの
70歳以上の方を対象に、ふ
れあい交流会が開催されま
した。お茶飲みやゲームを
楽しんだあと、参加者のア
コーディオンの演奏に合わ
せて皆さんで歌を歌いまし
た。コロナの影響で数年開
催できずにいたという参加者
の声も聞かれました。ボラン
ティアさんからは、会食会
にはできなかつたけど、こ
うして集ま
れて良かつ
たというお
話をいただ
きました。

「ごはん会」が活動スタート 6/24

ぬくもりセンターで地域
の高齢者に昼食を提供する
「ごはん会」の活動が始ま
りました。

「ごはん会」は、有志の
ボランティアが集まり、食
を通じて高齢者の外出と交
流を後押し、元気で生き生
きと暮らしていただきたい
との思いで活動が始められ
ました。

5月の初回はお好み焼き、
2回目の今回は、カレーラ
イスが振舞われ、参加者同
士おしゃべりをしながら、
食事を楽しまれていました。



7/1

うまがまつり共同募金PRコーナー



赤い羽根共同募金活動の
一環として、あびら夏！う
まがまつりに出店しました。
射的・わなげ・だるま落
としてのゲームコーナーを設
け、その参加費として募金
にご協力いただきました。
また、ボランティアアセン
ターLINEでボランティア
ア募集を行い、当日は4名
の方に参加して頂きました。
会場には小さなお子さん
から大人まで多くの方々が
訪れ、賑やかなおまつりの
雰囲気の中、ボランティア
さんの掛け声もあつて盛り
上がり、楽しむ様子が見ら
れました。

早来かしわ会 はやきたこども園見学ツアー 7/14



早来かしわ会ではやきたこども園の見学ツアーが行われました。

この企画は一度子ども園を見てみたいという早来かしわ会と地域の高齢者との交流の機会を作りたいというこども園の双方の思いがつながり実施されました。

この日は園内の見学だけでなく、魚つかみ取りが行われている姿を微笑ましく見守ったり、焼いた魚を一緒に食べたりと園児との交流がありました。また、実際に食べている給食も試食されていました。

福田園長からは「今回をきっかけに子ども園に来て子ども達と交流してもらいたい」と話されていました。

イベント・行事等に…貸出遊具はいかがですか？

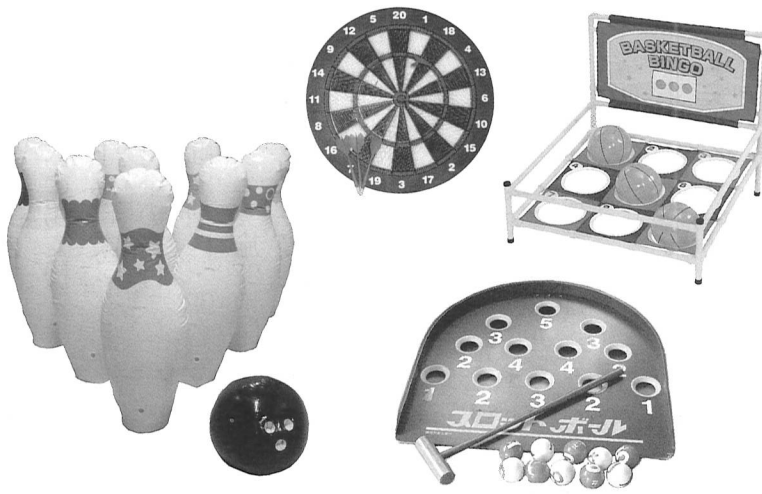

社協では行事用遊具の貸し出しを行っています。
室内だけでなく、屋外でもお使いいただける遊具もございます。料金は無料です。子ども会やサロン活動、その他行事等にぜひご活用ください。各種遊具や予約につきましては、社協事務所までお問い合わせください。

本所 電話②②3061
追分支所 電話②②2263

安平町社会福祉協議会役員紹介

任期満了に伴う役員改選が行われ、6月28日に理事会を開催し、理事の互選により、会長に真保立至が再選されました。役員一同、地域福祉の推進に努力して参りますので、どうぞよろしく願い申し上げます。

役員

● 会長
真保立至 (追分地区)

● 副会長
佐々木 弘 (安平地区)
西村 次郎 (有識者等)

● 理事
上田 昭敬 (早来地区)

那須 鏡一 (遠浅地区)
土田 恵美子 (民生委員)

辻 さよ子 (民生委員)

細川 義美 (福社団体)

濱谷 美代子 (婦人団体)

小笠原 直治 (ボランティア)

小坂橋 憲仁 (福祉行政 新任)

大塚 武 (有識者等)

村井 克彦 (有識者等)

● 監事

小野寺 捷 (地域福祉関係者)
米澤 洋一 (財務経験者)

※ () は 選出区分

令和4年度 事業報告(概要)

令和4年度の安平町社会福祉協議会の事業報告、決算報告の概要は次の通りです。
 詳細な事業報告書、決算書は本会ホームページで公開していますのでご覧ください。

法人本部

① 法人運営事業

- 組織体制の充実
 ・ 理事会の開催(4回)、評議員会の開催(2回)、法人監査の実施(4回)

● 広報活動の充実

- ・ 社協だよりの発行(年6回)
- ・ ホームページによる情報開示

● 財政運営の強化

- ・ 住民会員制度の充実(2644件)
- ・ 寄付金(51件)

● 共同募金事業の運営

- ・ 赤い羽根共同募金
 1,611,233円
- ・ 歳末助け合い募金
 1,148,683円

② 地域福祉事業

- 生活支援体制整備事業
 ・ 生活支援コーディネーター配置

- ・ 地域ネットワーク会議の開催
- ・ 地住民主体の通いの場支援
- 小地域ネットワーク事業
 ・ 小地域ネットワーク交付金の交付
- ・ 福祉協力員の委嘱30地区・98名
- ・ 地域ミーティングの実施27地区

● 救急医療情報キットの普及

- ・ 利用者 743名

● 鍵預かりサービス

- ・ 利用者 24名

● 給食サービス事業

- ・ 実施回数 早来43回・追分41回
- ・ 利用者数 延べ2,514名
- ・ ボランティア人数
 ・ 給食 早来28名、追分31名
 ・ 運転 早来12名、追分7名

● 福祉団体等への助成

- ・ 子ども会、母子寡婦会、手をつなぐ育成会、追分更生保護女性会、在宅介護者を支える会
- ・ NPO法人福祉活動への助成
- ・ ココ・カラ、とあさ村

● 福祉用具貸出サービス

- ・ 貸出数 延べ132台

● 行事用遊具等貸出事業

- ・ 貸出数 延べ76台

● 生活支援サービス事業

- ・ 個別傾聴 延べ46名

● 車両貸出事業

- ・ 車イス対応車貸出 9回

● ボランティアセンター事業

- ・ 運営委員会の開催 1回
- ・ 保険受付 328件
- ・ 各種ボランティアの相談調整
- ・ ボランティア団体助成(安平町「共に歩む会」、点訳奉仕団)

● 心配ごと相談所の開設

- ・ 貸付相談他 58件
- ・ 家計相談支援 6件
- ・ アウトリーチ支援 15件

● 生活福祉資金貸付事業

- ・ 3月末借受世帯数(教育資金5件・福祉資金4件・離職者支援資金2件・緊急小口資金24件・総合支援資金11件)
- 歳末たすけあい事業の実施
 ・ 見舞金の贈呈 77世帯
 ・ おせち料理の配布 3世帯
- 花いっぱい運動の実施
- 自治会・町内会活動の促進、老人クラブ連合会事業の推進
- ・ 老人クラブ連合会、単位クラブへの助成、各種事業の実施
- 防災体制の整備

- ・ 防災訓練の実施
- ・ 災害支援協定の締結
- たすけあい金庫運営事業
 ・ 貸付件数 17件

早来ホームヘルパーセンター

● 訪問介護事業

- ・ 要介護 延べ393名(延べ5,018時間)
- ・ 要支援 延べ290名(延べ1,912時間)
- 障がい福祉サービス
 ・ 延べ12名(延べ111時間)

追分ホームヘルパーセンター

● 訪問介護事業

- ・ 要介護 延べ268名(延べ3,320時間)
- ・ 要支援 延べ206名(延べ1,235時間)
- 障がい福祉サービス
 ・ 延べ24名(延べ811時間)
- 受託事業
 ・ 外出支援事業 延べ715名
 ・ 通院移送車運行事業 延べ420名

令和4年度 決算報告(概要)

(単位 円)

法人本部

収入		収入	
繰越金収入	2,391,042	町受託金収入	8,000,000
会費収入	2,175,450	償還金収入	164,000
寄付金収入	1,207,435	利用料収入	755,700
町補助金収入	23,670,000	受取利息配分金収入	742
その他補助金収入	341,224	雑収入	28,420
共同募金配分金収入	1,137,400	法人運営基金積立資産取崩収入	954,795
歳末募金配分金収入	932,810	福祉事業振興基金積立資産取崩収入	65,000
道社協受託金収入	947,867	地域福祉事業推進積立資産取崩収入	3,450,000
		合 計	46,221,885

支出		支出	
人件費支出	30,534,691	無銭旅行者扶助費	0
事業費支出		事務費支出	1,992,726
社会福祉大会事業費	205,325	貸付金支出	258,000
小地域ネットワーク事業	80,267	小地域ネットワーク交付金	916,450
地域ネットワーク会議事業	141,154	助成金支出	
給食サービス事業	1,924,096	地域活動助成金支出	89,000
生活支援サービス事業費	4,950	ボランティア活動助成金支出	396,991
ボランティアセンター運営費	13,534	老人福祉活動助成金支出	630,400
傾聴ボランティア養成事業	18,000	青少年活動助成金	204,000
介護職員初任者研修助成事業	456,465	母子福祉活動助成金支出	160,000
住民主体の通いの場支援事業	97,408	障がい者福祉助成金支出	201,000
福祉用具貸出事業	47,360	固定資産取得費支出	109,780
広報事業	368,500	負担金支出	178,000
歳末たすけあい事業	934,218	基金積立資産支出	1,208,147
日常的金銭管理等支援事業	2,500	その他活動による支出	380,280
生活困窮者支援事業	2,141,224	合 計	43,694,466

ホームヘルパーセンター(早来)

収入	
繰越金収入	6,907,611
経常経費補助金収入	510,244
事業収入	23,000
介護保険事業収入	28,175,570
障がい福祉サービス等事業収入	313,690
受取利息配当金収入	11
雑収入	1,650
合 計	35,931,776

支出	
人件費支出	23,047,190
事業費支出	166,265
事務費支出	2,844,128
利用者負担軽減額	147,771
拠点区分間繰入金支出	2,000,000
合 計	28,205,354

ホームヘルパーセンター(追分)

収入	
繰越金収入	6,808,294
経常経費補助金収入	570,624
町受託金収入	641,3025
事業収入	31,890
介護保険事業収入	17,435,230
障がい福祉サービス等事業収入	2,200,100
雑収入	12,250
拠点区分間繰入金収入	2,000,000
合 計	35,471,413

支出	
人件費支出	24,627,721
事業費支出	107,385
事務費支出	3,259,664
利用者負担軽減額	152,203
合 計	28,146,973

安平町共同募金会より寄付金付きグッズのお知らせ

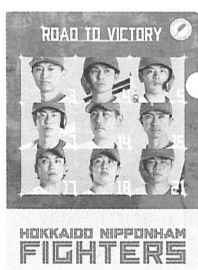

Art by いらすとがかり
©Crypton Future Media,INC. www.piapro.net



今年は2023年限定デザインと初音ミクの2種類のピンバッジがございます。
募金額からピンバッジ製作費を除いた金額が安平町共同募金委員会への寄付になります。町内の地域福祉活動に活用されます。また、今年もファイターズやコンサドーレとのコラボグッズもございます。
ご希望の方は社協窓口までお越しください。(数量限定です)

ピンバッジ 各500円
クリアファイル 各300円

- 内容
① 講演「ささえあいのレシピ」
〜今こそ考える支え合いの本質〜
ウェルビーデザイン
理事長 篠原 辰二 氏
- 日時
10月5日(木) 13〜16時
- 場所
厚真町総合福祉センター
- 申込み
9月22日までに社協へお申し込みください。
※送迎バスを運行します。(時間、場所等は別途お知らせ)

ボランティアばんざい in 胆振のご案内

ボランティアの研修会「ボランティアばんざい in 胆振」が4年ぶりに開催されます。



たくさんの善意 ありがとうございます (5月12日~7月26日)

◇収集ボランティア◇

【リングプル】

山下 道文 様(早来)	260g
早来婦人会 様	8,840g
太田 知代子 様(早来)	600g
坂口二三代 様(苫小牧市)	1,130g
福村 弘夫 様(早来)	1,250g
やきとりの店鳥吉 様(早来)	3,400g
堂新橋 要 様(追分)	1,310g
大内 弘子 様(追分)	490g
石川 朋美 様(札幌市)	4,900g
匿名 3件	1,685g

【古切手】

早来婦人会 様
荒木 秀一 様(早来)
太田知代子 様(早来)
大内 弘子 様(追分)
郡リース(株)北海道工場 様

◇社協への寄付◇

【福祉事業振興基金へ】

香典返しに代えて
眞鍋 洋子 様(追分)
高田 朝子 様(追分)
工藤 貴子 様(千歳市)
福永 久美子 様(安平)
藤原 尚 様(札幌市)
匿名 2件
篤志寄付として
追分フリーマーケット連絡会 様
米田 咲代 様(追分)
あけぼの団地内自治会 様

社協への寄付金合計

10件 169,790円

◇物品寄付◇

【雑巾100枚・手拭き150枚】
富門華会へ
大泉 秋子 様(早来)

【ドライフラワー 50個】

安平の郷へ
成田 千賀子 様(追分)

【雑巾各30枚】

追分中学校・早来学園後期課程へ
追分更生保護女性会 様

【点訳あびら広報6月・7月号】

安平町点訳赤十字奉仕団 様

◇団体への寄付◇

【香典返しに代えて】

安平第1自治会へ
藤原 尚 様(札幌市)

※団体へ直接寄付されたもので、社協だよりへの掲載依頼がない場合は掲載しておりません。

生活支援コーディネーター たのし～いイネ!コーナー

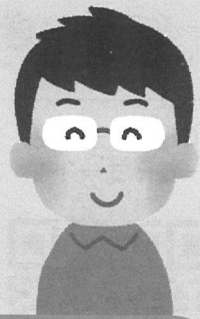

今回は遠浅地区で行われた介護予防塾について紹介したいと思います！

生活支援コーディネーター
小谷順平・岸本 峻

遠浅介護予防塾

7月14日に遠浅地区の方を対象に介護予防塾が行われました。介護予防塾とは、リハビリの専門職が地域のサロン活動に協力し、介護予防教室を住民の皆さんに体験してもらうことにより身体機能向上や、社会参加を促す活動となっております。今回は、千歳市にある北星病院に協力していただき、13名の方に参加していただきました。レクリエーションではボッチャの体験を行い、チームに分かれて対戦を楽しみました。また、インボディ測定と立ち上がりテストでは、自分の身体状況を検査し、普段の生活に必要な運動量を知ることができました。地域のこのような活動に参加したのは初めてで、外出する良いきっかけになったと話される方もいました。

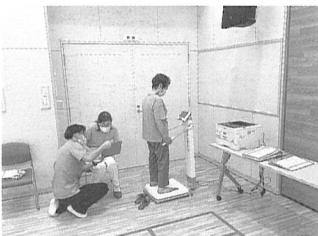

レッツ!

脳トレクイズ

vol.12

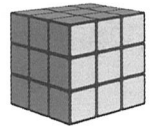

熟語完成パズル

公	平	④	長	所
認		果	物	
③	事	実		新
人	①	景	②	種
地	熱	気	性	別

左の表は上から下へ、左から右へ読むと全て2字熟語になっています。例（公認、公平）
ここで問題。

・①～④に当てはまる漢字は何でしょう？

ヒント

- ①タテのヒント 物事に対して燃え上がる感情
- ②タテのヒント 個人が備えている性格
- ③ヨコのヒント 都道府県の長のこと
- ④ヒントなし

・漢字を当てはめたあと、次の意味の熟語を左の表から探してください。

1. すぐれているところ。美点。
2. 人にそなわる自然な心の動き。人らしい思いやり。

新たなきっかけに！ ボランティア体験プログラム

申込フォーム
QRコード



参加希望日の1週間前までに電話や左記のQRコードから申込み下さい。

● 申し込み方法

● 参加費 無料

● 対象

● 期間

● 対象

● 期間

● 対象

● 期間

● 対象

● 期間

● 対象

● 期間

● 対象

● 期間

● 対象

● 期間

● 対象

● 期間

● 対象

● 期間

プログラムメニュー

※内容等の詳細については、お問い合わせいただくか、社協ホームページをご覧ください。

①読み聞かせボランティア赤ずきん

日時 ① 8月23日(火) 13:00~15:00

② 8月30日(金) 11:00~11:30

場所 ①保健センター

②おいわけ子ども園

②読み聞かせボランティアありんご会

日時 8月19日(土) 10:30~11:00

場所 早来学園まなびお 図書室

③障害者支援施設 富門華

日時 平日 9:30~16:00

場所 早来富岡 同施設

④テイサービス サックル

日時 月~土曜日 14:00~16:00

場所 早来栄町 同施設

⑤グループホーム さがえ

日時 火・木・土・日曜日 14:00~16:00

場所 早来栄町 同施設

⑥はやきたこども園

日時 平日 時間は応相談

場所 はやきたこども園

⑦ユニバーサル食堂 いんくる食堂

日時 月~土曜日 9:00~14:00

場所 安平(セイコーマート安平店横)

⑧地域食堂 みんなの家

日時 8月20日(日) 10:00~14:00

場所 みんなの家(遠浅駅近く)

⑨小さな野菜直売所 ポラーナ

日時 土曜日 9:00~13:00

場所 安平コムーネ(安平29番地)

お問い合わせ先

社会福祉法人 安平町社会福祉協議会

本所 〒059-1501 勇払郡安平町早来大町41番地 かしわ館内

TEL 0145-22-3061・FAX 0145-26-2915

追分支所 〒059-1911 勇払郡安平町追分本町5丁目41番地

TEL 0145-25-2263・FAX 0145-25-4133

E-mail abirashakyo@able.ocn.ne.jp

ホームページ http://www.abirashakyo.org

あびら社協だよりは赤い羽根共同募金の助成を受けて発行しています

安平町ボランティアセンター
LINE公式アカウント



@010czqan

友達登録はこちらから