

あびら 社協だより



8月13日
ボランティア体験プログラム
(グループホームさかえ)の様子

福祉の行事

7月・8月・9月の行事……………②・③

報告

社協会費の報告……………⑥・⑦

善意の報告……………⑦

生活支援コーディネーターの たのし～イイネ！コーナー

……………⑤

脳トレクイズコーナー

……………⑧

お知らせ

行事用貸出遊具紹介コーナー……………③

安平町共同募金会

寄付金付きグッズのお知らせ……………③

赤い羽根共同募金運動が始まります……………④

災害義援金募集について……………⑧

安平町ボランティアセンターから

給食・運転ボランティア募集のお知らせ…⑧

高齢者スポーツ大会

7/28

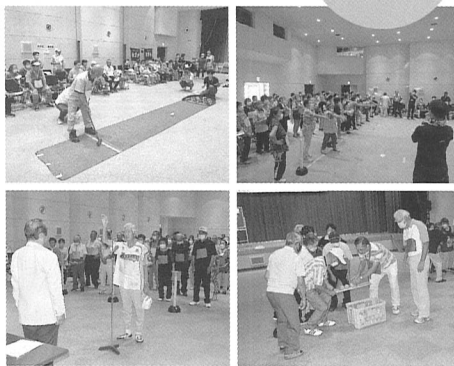

4年ぶりに町内の高齢者が集まり、合同で高齢者スポーツ大会が町民センターで開催されました。猛暑の中で、各競技に真剣に取り組んでいる選手の姿や、一生懸命応援する様子が見られました。「みんなで集まった方が盛り上がりやすい。」という声「応援も楽しい。」という声もありました。今年、青チーム（早来地区）の優勝となりました。

8/5.6 デゴイチ縁日で共同募金啓発活動



道の駅で行われたデゴイチ縁日にて今年も共同募金PR活動を行いました。募金の呼びかけだけでなく興味・関心を持ってもらえるように輪投げや射的等の遊技コーナーも合わせて行いました。

また、今回は追分高校の生徒さんと初めて街頭募金も行いました。

当日は雨のため室内での開催となりましたが、多くの方にお越し頂き、イベントを通じてご寄付だけでなく、たくさんの温かい笑顔を頂きました。

仮設住宅にお住まいだった方々の交流会

9/5



NPO法人ココ・カラの主催により早来地区の仮設住宅にお住まいだった方々の交流会「お茶の場」が開催されました。

「お茶の場」は仮設住宅開設当初から談話室で開かれ、仮設住宅閉鎖後も現在まで毎月継続して開催されています。

震災から5年を迎えるこの日は、当時、お茶の場の支援を行ったボランティアの方々なども集まり、一緒に歌や食事を楽しみながら、当時の思い出話に花を咲かせました。

9/21 早来陽光苑との防災訓練

9/21



早来陽光苑で地震を想定した避難訓練が行われました。

施設の入所者の方々は、車イスに乗り、訓練に集まった施設従事者、地域住民、社協職員、社協ヘルパーの介助で早来陽光苑から社協内の会議室まで移動しました。

施設の担当者からは、施設の立地上、急な下り坂もあり、車椅子移動も難しい部分もあったが、皆さんの協力もあり、無事に防災訓練を終えることができて良かったと感想をいただいております。

グループホーム「なのはな」の地域活動 7/20

今年4月に開設した早来栄町の障がい者グループホーム「なのはな」の入所者の皆さんが、ビューティサポートR234の花壇整備の活動や地域のイベントなどに参加し、地域の方々と交流しています。

利用者の皆さんは、これまで富門華寮などで生活していましたが、富門華寮の施設建替えに合わせ、より地域に身近な場所で生活できるようにと早来栄町にグループホームが建設され、現在6名の利用者さんが生活しています。



行事用貸出遊具紹介コーナー vol.17 ジャンボオセロ

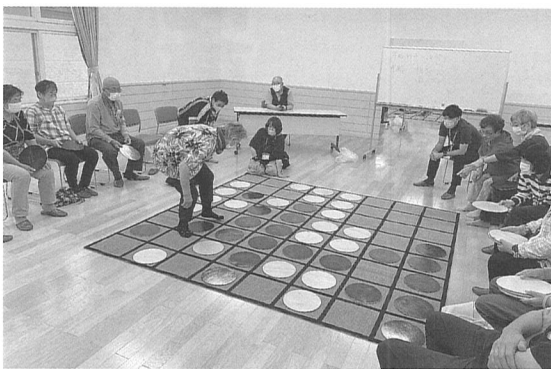

是非この機会に遊んでみませんか？

今回はジャンボ遊具シリーズの一つであるジャンボオセロをご紹介します。対人テーブルゲームとして広く親しまれているオセロを「大きくして遊べたら面白いのでは」と考えていたところ、有志の町民の方が手作りしてくれました！実際に遊んでみると、グループで遊ぶ事が出来るため、サロンやイベントなどで盛り上がる事間違い無いです！

安平町共同募金会より寄付金付きグッズのお知らせ

『寄付金付きピンバッジ』 各1個500円

安平町限定



初音ミク



雪ミク (11月上旬～)

Coming soon...

2023 SNOWMIKU

『赤い羽根コラボグッズ (クリアファイル)』 各1つ300円

初音ミク(3種)



ファイターズ



コンサドーレ



ご希望の方は安平町社会福祉協議会 (早来本所・追分支所) まで
直接お越しください (数量限定です)

※土日祝を除く 8:30～17:15

8月6日 道の駅あびらD51ステーションでの啓発イベントの様子



じじんの町を良くするじゅくみ

赤い羽根共同募金

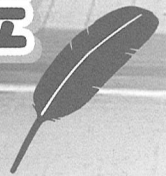

募金期間 10月1日~10月31日

赤い羽根共同募金運動が

始まります

10月より赤い羽根共同募金運動が全国一斉に始まります。

自治会町内会の班長さん等にご協力をいただき、募金活動を行いますので、今年度も皆様の温かいご支援・ご協力をお願い申し上げます。

地域の福祉活動に

役立てられています

町民の皆様にご協力いただいた募金の約7割は町内の福祉活動に活用され、残りの約3割は全道が対象の様々な福祉活動に活用されております。

災害時の支援にも

役立てられています

大規模災害が発生した際に即座に災害支援が行えるよう各都道府県の共同募金会で毎年募金額の一部を『災害等準備金』として積み立てています。

安平町での募金の使い道

昨年皆様から頂きました募金は今年度、次の事業に活用させていただいております。

高齢者支援事業 554,000円

給食サービス事業

小地域ネットワーク事業

(自治会町内会の福祉活動への助成)

老人クラブ活動費

NPO法人(ココカラ・ねこのて)

障がい児・者支援事業

125,000円

安平町手をつなぐ育成会

NPO法人

(とあさ村・ポラーナ・いんくるらぼ)

児童・青少年支援事業

152,000円

子ども会育成連絡協議会

母子寡婦会

社協だより発行事業

211,000円



自治会町内会の様子
福祉活動の様子



NPO法人の活動支援

生活支援コーディネーター たのし～イイネ!コーナー



今回は7～8月にかけて町内各地で行われた『安平町ボランティア体験プログラム2023』の様子をお伝えします！

生活支援コーディネーター
小谷順平・岸本 峻

子どもから大人まで、誰もが気軽にボランティア活動に参加するためのきっかけとして、様々なプログラムを用意し実施しました。ここでは参加者からの感想を一部紹介します。



おいわけ子ども園

子ども園の子ども達と一緒に遊んでとても楽しかったです！



はやきた子ども園

職員の方が丁寧に説明して頂いたおかげでとても楽しく勉強させて頂きました！

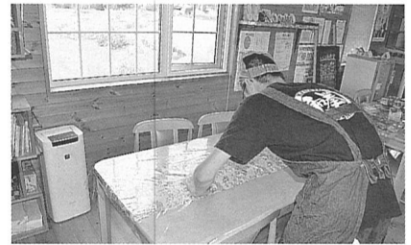

いんくる食堂

最初は緊張していましたが、スタッフの方が優しく教えてくれたのでよかったです！



グループホームさかえ

入居者の皆さんからよく話しかけて頂いたので逆にすごく元気を貰いました！



ポラーナ(小さな野菜直売所)

野菜を並べたり馬に乗って配達したりしてすごく楽しかった！



みんなの家地域食堂

普段では体験できない地域食堂のお手伝いが出来て、とてもためになりました！

**ご参加いただきありがとうございました！
今後も町民のボランティア活動への第一歩を応援します！**

ご協力ありがとうございます

社協会費合計 2,238件 1,949,350円

社会福祉協議会は、皆様からの会費や寄付金、町からの補助金によって福祉の事業を実施しています。ご協力いただいております会員の皆様に心よりお礼申し上げます。

※令和5年9月21日現在でお届けいただいた金額です。これ以降にお届け頂いた会費については次号以降に掲載致します。

【賛助・普通会員（地区別）】

瑞穂自治会 更生 8件 中央 7件 協和 7件 親和 8件 合計 30件 19,000円	9組 15件 10組 7件 11組 13件 14組 12件 15組 13件 16組 17件 合計 150件 76,000円	2-5組 5件 2-6組 4件 2-8組 9件 2-9組 8件 2-11組 9件 2-12組 9件 2-13組 4件 2-14組 5件 2-15組 7件 合計 95件 57,500円	源武自治会 合計 21件 11,000円 遠浅自治会 1組 6件 2組 10件 3組 3件 4組 11件 5組 5件 6組 9件 7組 13件 8組 14件 10組 6件 11組 7件 12組 5件 13組 5件 14組 15件 15組 18件 16組 7件 17組 7件 18組 2件 19組 13件 20組 10件 21組 8件 合計 174件 89,700円 東遠浅自治会 合計 32件 16,000円 酪農自治会 1組 8件 2組 9件 3組 9件 4組 5件 合計 31件 16,500円 富岡自治会 合計 47件 23,500円 追分第一町内会 合計 157件 86,000円 追分第二町内会 (5千円会社・法人) 渡辺商事様 (伊藤米穀店様 (株まる伊 伊藤商店様 (南)とよた様 合計 39件 41,000円 追分第三町内会 (5千円会社・法人) 中村道夫様 合計 42件 24,000円
安平第1自治会 1組 10件 2組 18件 3組 12件 4組 13件 5組 7件 6組 10件 7組 8件 8組 15件 9組 7件 10組 5件 11組 16件 (5千円会社・法人) 郡リース(株北海道工場様 合計 122件 74,450円 安平第3自治会 共栄 4件 西安平 7件 合計 11件 9,500円	しらかば自治会 1組 17件 3組 5件 4組 10件 5組 9件 6組 12件 7組 8件 9組 10件 10組 6件 合計 77件 42,000円 ときわ自治会 1組 7件 2組 13件 3組 13件 4組 12件 5組 15件 6組 8件 7組 17件 8組 9件 (5千円会社・法人) (株北海道銀行早来支店様 合計 94件 53,000円 あかね自治会 3組 8件 5組 16件 6組 11件 7組 12件 8組 16件 9組 5件 10組 5件 11組 6件 12組 13件 13組 3件 合計 95件 50,000円 あけぼの自治会 1-1組 7件 1-2組 5件 1-3組 2件 1-4組 3件 2-1組 4件 2-2組 6件 2-3組 8件	さかえ自治会 1-1組 9件 1-2組 6件 1-3組 10件 1-4組 8件 1-5組 9件 2-1組 7件 2-2組 10件 2-3組 12件 3-1組 12件 3-2組 7件 3-5組 8件 4-1組 16件 4-2組 14件 4-3組 10件 4-4組 8件 4-5組 11件 (5千円会社・法人) 佐藤観光農園様 合計 158件 85,250円 北町自治会 1組 5件 3組 8件 4組 6件 5組 7件 6組 7件 7組 7件 8組 7件 9組 6件 11組 3件 12組 7件 14組 10件 15組 10件 合計 83件 45,450円 新栄第1自治会 1組 8件 2組 7件 合計 15件 15,000円 新栄第2自治会 合計 9件 9,000円	追分第四町内会 (5千円会社・法人) セイコーマート追分店様 合計 9件 15,000円 若草町内会 合計 206件 109,000円 青葉町内会 合計 321件 163,000円 旭陽農事組合 合計 27件 14,000円 美園自治会 合計 10件 5,000円 西追分農事組合 合計 7件 3,500円 豊栄自治会 合計 38件 22,500円 明春辺農事組合 (5千円会社・法人) (株鋼商様 合計 29件 19,000円
緑丘自治会 東 7件 西 8件 合計 15件 7,500円 守田自治会 第1 4件 第2 3件 第3 5件 第4 3件 合計 15件 11,000円 東早来自治会 第1 8件 第2 10件 合計 18件 9,000円 北進自治会 1組 11件 2組 11件 4組 6件 5組 12件 6組 5件 7組 18件 8組 10件	<div style="border: 1px solid black; padding: 10px; width: fit-content; margin-left: auto;"> <p>普通会費合計 2,039件 1,017,350円</p> <p>賛助会費合計 138件 212,000円</p> <p>※金額、件数についてご不明な点がございましたら、社協までご確認下さい。</p> </div>		

【特別会員（1万円以上）】

会 員 名	金 額	会 員 名	金 額	会 員 名	金 額
(株)IDEC 様	30,000円	社会福祉法人 富門華会 様	10,000円	法養寺 様	10,000円
アイリスオーヤマ(株)北海道工場 様	10,000円	(有)社台コーポレーション 様	20,000円	北産木工(株) 様	10,000円
阿部土建(株) 様	10,000円	食事処 たけだ 様	10,000円	ホクダイ(株) 様	10,000円
胆振酪農商事(有) 様	10,000円	清文堂印刷(株) 様	10,000円	(株)ホクリョウ 様	10,000円
医療法人社団 並木会 渡邊医院 様	10,000円	そば哲 様	10,000円	北海道クラシックゴルフクラブ 様	10,000円
上田建設(有) 様	10,000円	大山春雪さぶーる(株) 様	10,000円	(株)北海道興農社 様	10,000円
漆坂自工(有) 様	10,000円	(株)大東建業 様	10,000円	(株)北海道コクボ 様	10,000円
追分自動車工業(株) 様	10,000円	瀧本産業(株) 様	10,000円	(株)北海道畜産公社 早来工場 様	10,000円
(有)追分葬祭 様	10,000円	東海物産(株)北海道工場 様	10,000円	北海道ホルスタイン農業協同組合 様	20,000円
(有)追分タイヤ商会 様	10,000円	とまこまい広域農業協同組合 追分支所 様	10,000円	(有)前田商店 様	10,000円
追分ファーム 様	20,000円	とまこまい広域農業協同組合 早来支所 様	10,000円	(株)まこと商事 様	10,000円
(有)金川牧場 様	10,000円	ノーザンファーム 様	30,000円	(株)マルコ小林 様	10,000円
(株)鎌田自工 様	10,000円	白光物産(株) 様	10,000円	(有)みかみ 様	10,000円
見龍寺 守屋敬道 様	10,000円	早来カントリー倶楽部 様	10,000円	(有)みやもと家具金物建材店 様	10,000円
(有)幸栄重機工業 様	10,000円	早来工営(株) 様	50,000円	(有)プロセスグループ夢民舎 様	10,000円
光専寺 様	10,000円	早来自工(株) 様	10,000円	(株)森本組 様	10,000円
(有)佐藤自動車工業 様	10,000円	早来清掃(有) 様	10,000円	八木環境衛生工業(株) 様	10,000円
(株)サン技建 様	10,000円	早来ファミリー歯科クリニック 様	10,000円	(株)八木商事 様	10,000円
実成寺 様	10,000円	(株)早来輸送 様	10,000円	(株)渡辺建設 様	10,000円
(株)柴楽 様	10,000円	ひまわり 歯科医院 様	10,000円		
社会医療法人平成醫塾 あびら追分クリニック 様	10,000円	(有)福田電機商会 様	10,000円	合計	61件 720,000円

たくさんの善意 ありがとうございました (8月1日～9月28日)

◇収集ボランティア◇
【リングプル】

細川レイ子 様(安平) 1,410g
 木村 茂雄 様(安平) 1,925g
 工藤 拓男 様(安平) 4,740g
 西川 宏治 様(追分) 1,060g
 福村 弘夫 様(早来) 960g
 太田知代子 様(早来) 380g
 江上 優子 様(早来) 7,040g
 大内 弘子 様(追分) 690g
 匿名 (4件) 3,260g

【古切手】

唐津 和俊 様(早来)

◇社協への寄付◇

【福祉事業振興基金へ】

香典返しに代えて

田中 許子 様(早来)
 溝口 涼子 様(早来)
 紺野喜美恵 様(遠浅)
 村田 望 様(静岡県三島市)
 大西 恵子 様(早来)

木林 榮子 様(追分)
 赤坂サチ子 様(早来)

篤志寄付として

仲川喜代美 様(埼玉県川口市)
 斉藤美智子 様(早来)
 追分フリーマーケット連絡会 様
 (追分)

社協への寄付金合計

10件 364,000円

◇物品寄付◇

【乾パン4箱】

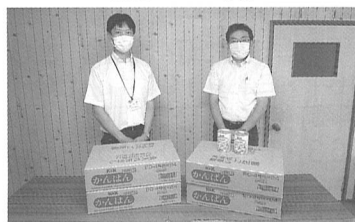

種苗管理センター胆振農場 様

【点字広報あびら8月号・9月号】
 安平町点訳赤十字奉仕団 様

【歩行車】



あかね生き生きクラブ 様

◇団体への寄付◇

北町自治会へ
 田中 許子 様(早来)
 【雑巾34枚】
 追分こども園へ
 成田千賀子 様(追分)

※団体へ直接寄付されたもので、社協だよりへの掲載依頼がない場合は掲載しておりません。

安平町ボランティアセンターからの お知らせ

ボランティアセンターでは、随時ボランティアを募集しています。興味のある方は、ぜひ社協までお問合せ下さい。

給食ボランティア

ひとり暮らし高齢者等へお届けするお弁当を作ります。

日時 水曜日（当番は月1回程度）
8時30分～12時

場所 早来 町民センター
追分 追分公民館

運転ボランティア

給食ボランティアが作ったお弁当を高齢者宅へお届けします。

日時 水曜日（当番は月1回程度）
11時～12時

場所 遠浅、早来、安平、追分の担当地区の利用者宅まで

条件 登録時、75歳未満の方
※個人の車両を使用。燃料代は実費支給します。

令和5年台風13号 災害義援金の募集について

令和5年台風13号により、茨城県、千葉県、福島県など、全国各地で甚大な被害が発生しました。

このたび、被災された方々に心よりお見舞い申し上げます。

安平町共同募金委員会では、被災された方々への支援のため、義援金の募集を行っています。

皆様の温かいご支援とご協力をお願い致します。

【義援金の受け付けについて】

安平町共同募金委員会（社協）へご持参して頂くか、左記の各口座へ直接お振込みください。

- ①三井住友銀行 東京公務部支店
口座（普）0162596
（福）中央共同募金会
- ②りそな銀行 東京公務部支店
口座（普）0126807
（福）中央共同募金会

【募集期間】 令和5年12月31日迄



レウウ!

脳トレクイズ

vol.13

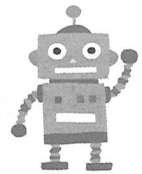

例のように漢字を組み合わせて2字熟語を完成させてください。

例 日 日 月 → 明日

① 工 白 糸

② 口 口 車 云

③ 心 己 言 今

④ 口 言 心 刃 矢

お問い合わせ先

社会福祉法人 安平町社会福祉協議会

本所 〒059-1501 勇払郡安平町早来大町41番地 かしわ館内
TEL 0145-22-3061・FAX 0145-26-2915

追分支所 〒059-1911 勇払郡安平町追分本町5丁目41番地
TEL 0145-25-2263・FAX 0145-25-4133

E-mail abirashakyo@able.ocn.ne.jp

ホームページ http://www.abirashakyo.org



あびら社協だよりは赤い羽根共同募金の助成を受けて発行しています

安平町ボランティアセンター
LINE公式アカウント



@010czqan

友達登録はこちらから