

No. 44 平成25年10月号

発行 社会福祉法人 安平町社会福祉協議会

あびら 社協だより



9月8日
陽光苑デイサービス交流会の様子

福祉の行事

8月・9月の行事報告……………②

お知らせ

赤い羽根共同募金運動について……………③

報告

社協会費の報告……………④・⑤

善意の報告……………⑤

お知らせ

ボランティア講座のご案内……………⑥

レクリエーション用具のご案内……………⑥

あびら社協だよりは赤い羽根共同募金の助成を受けて発行しています

福祉の行事

介護職員初任者研修が修了 9/28



介護の演習の様子

7月13日に開講した介護職員初任者研修の修了式が、9月28日に町民センターで行われました。

この研修は、町内の介護職員の人材不足解消等を目的に社協が主催し、実施したもので、15名の受講生全員が無事修了しました。

受講生は、130時間にわたる講義や演習を通じ、介護職員としての心構えや様々な介護技術について学びました。

8/26 高齢者グランドゴルフ大会



高齢者グランドゴルフ大会が多目的スポーツセンターで行われ、56名の方が参加しました。
グランドゴルフ大会は75歳以上の方を対象に身体を動かしながら交流を深めてほしいという思いから、例年、安平町老人と共に歩む会が開催しているもので、参加者はグループのメンバー同士会話を楽しみながらプレーしていました。

自衛隊曹友会が忠魂碑を清掃 8/30



8月30日に陸上自衛隊の安平曹友会、早来曹友会の皆さんが、ボランティアで早来、追分にある忠魂碑の清掃を行いました。忠魂碑は、太平洋戦争等で戦死した方々の慰霊や二度と悲惨な戦争が起こらないことを願い、建立されているもので、約25名のボランティアが1時間ほどの時間をかけて丁寧に清掃しました。

陽光苑で交流会

9月8日に陽光苑デイサービスセンター交流会が初めて開かれました。晴天に恵まれ、施設前の広場でデイサービス利用者や家族が食事やステージ、盆踊り等を楽しみました。

また、この日は追分高校の生徒がボランティアとして参加し、出店の運営などを手伝いました。(写真・表紙)

ボランティア助成金が決定

町内のボランティア団体を対象に公募していた「安平町ボランティア活動助成金」の助成団体が決定され、5団体へ計7万3千円が交付されました。

(交付団体)

安平町点訳赤十字奉仕団・追分更生保護女性会・乳幼児読み聞かせ会トントン・学校図書ボランティア陽だまり・早来婦人会

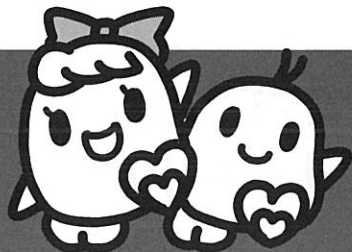

赤い羽根共同募金運動

10月1日から12月31日まで



赤い羽根共同募金のしくみ

募金の約70%は、安平町の町を良くするために使われています。

皆様が募金したお金は、北海道共同募金会へ送金され、全道の福祉活動のための助成金と市町村での福祉活動への助成金に分けられ、約70%が安平町の福祉活動のために使われています。

助成額を決めてから募金（寄付）を集める仕組みです。

共同募金は、地域ごとの使い道や集める額を事前に定めて、募金を募る仕組みです。これを「計画募金」と呼び、1世帯当たりの目安額などを定めて募金を集めています。（安平町での目安額は1世帯当たり500円です。目安額はあくまで目安に過ぎません。）

災害にも共同募金は使われています。

大規模な災害が起こった際のそなえとして、各都道府県の共同募金会では、募金額の一部を「災害等準備金」として積み立てています。この積み立ては、大規模災害が起こった際に、災害ボランティア活動支援など、被災地を応援するために使われています。



募金のつかいみち

平成25年度の安平町での募金目標額

2,000,000円

募金のつかいみち(計画)

○全道での福祉活動へ	415,000円
○胆振での福祉活動へ	62,000円
○安平町での福祉活動へ	1,372,000円
(内訳)	
・給食サービス事業	337,000円
・ふれあい会食会事業	90,000円
・小地域ネットワーク事業	350,000円
・老人クラブ活動費	200,000円
・高齢者日帰り旅行业	100,000円
・社協だより発行业	55,000円
・障がい児者団体助成金	88,000円
・児童・青少年団体助成金	152,000円
○共同募金・歳末募金事務費へ	151,000円

※集められた募金額に応じて使途計画が変更され、翌年度に助成金として交付されます。



募金の集め方

戸別募金

募金ボランティアさんや自治会町内会の班長さん、組長さんが10月1日から10月31日までの期間で各ご家庭を訪問し、募金のお願いに伺います。

募金箱

商店などの協力で1年を通じ募金箱を設置しています。

法人募金

会社などの法人からの大口募金の協力も頂いております。

税制上の優遇措置

募金の額が、法人は1円以上、個人は2,000円以上の場合、税制上の優遇措置が受けられます。

【特別会員（1万円以上）】

会員名	金額	会員名	金額	会員名	金額
㈱IDEC様	30,000	清文堂印刷㈱様	10,000	北央信用組合 早来支店様	10,000
アイリスオーヤマ㈱北海道工場様	10,000	そば哲様	10,000	北産木工㈱様	10,000
阿部土建㈱様	10,000	滝本産業㈱様	10,000	ホクダイ㈱様	10,000
石井木材第2早来工場㈱様	10,000	道央産業㈱様	10,000	㈱ホクリヨウ様	10,000
㈾石井農林様	10,000	東海物産㈱北海道工場様	10,000	北海道クラシックゴルフクラブ様	10,000
㈾伊藤米穀店様	10,000	とまこまい広域農協追分支部様	10,000	北海道コクボ㈱様	10,000
井上 洋志様	10,000	とまこまい広域農協早来支所様	10,000	北海道畜産公社㈱道央事業所様	10,000
胆振酪農商事㈾様	10,000	長野建設様	10,000	北海道電力株式会社 苫小牧統括電力センター様	10,000
上田建設㈾様	10,000	西田商店㈱様	10,000	北海道ホルスタイン農業協同組合様	20,000
漆坂自工㈾様	10,000	西村建設㈱様	10,000	㈱堀書店様	10,000
㈱エフアンドジー・クリエーション様	10,000	ノーザンファーム様	30,000	㈾前田商店様	10,000
㈱遠藤自工様	10,000	白友舎中村クリーニング様	10,000	㈱マルコ小林様	10,000
医療法人 同和会 追分菊池病院様	10,000	医療法人 社団 畑山医院様	20,000	㈾みかみ様	10,000
追分自動車工業㈱様	10,000	白光物産㈱様	10,000	みやもと家具金物建材店様	10,000
㈾社台コーポレーション様	20,000	富門華会様	10,000	夢民舎㈱プロセスグループ様	10,000
春雪さぶーる㈱様	10,000	誠医会 早来医院様	10,000	㈱森本組様	10,000
㈾金川牧場様	10,000	早来工営㈱様	50,000	八木環境衛生工業㈱様	10,000
郡リース㈱北海道工場様	10,000	早来カントリー倶楽部様	10,000	㈱八木商事様	10,000
㈾幸栄重機工業様	10,000	早来自工㈱様	10,000	吉田 俊英様	10,000
光専寺様	10,000	早来清掃㈾様	10,000	吉田牧場様	10,000
法養寺様	10,000	早来ファミリー歯科クリニック様	10,000	㈱渡辺建設	10,000
㈱サン技建様	10,000	㈱早来輸送様	10,000	佐々木 弘様	10,000
実成寺様	10,000	平野㈾様	10,000	合 計	
㈱柴楽様	10,000	ファミリーパーク追分様	10,000	72件	830,000円
瑞雲寺様	10,000	㈾福田電機商会様	10,000		

【賛助会員（5千円以上の会社・法人等）】

会員名	金額	会員名	金額	会員名	金額
㈱北海道銀行早来支店様	5,000	大橋洋品店様	5,000	佐藤観光光園様	5,000
セイコーマートくろかわ様	5,000	㈱鋼商様	5,000	オイワケ デンタルクリニック様	5,000
渡辺商事㈱様	5,000	見龍寺様	5,000	瀧 晴利様	5,000
㈾とよた様	5,000	ファミリーマート㈾大島商店様	5,000	㈱まる伊 伊藤商店	5,000

たくさんの善意 ありがとうございます (7月26日~9月26日)

◇収集ボランティア◇

【リングプル】

天理教勇名分教会様	16kg
役場追分庁舎様	785g
ぬくもりの湯様	6.4kg
消防署安平支署職員一同	1405g
追分第四町内会	30g
匿名	11.7kg

【古切手】

菅原昭雄様・早来婦人会様・匿名

◇社協への寄付金◇

【香典返しに代えて】

高橋昭七 様 (追分若草)
磯田豊治 様 (早来大町)
吉田浩三 様 (早来富岡)
金久保信義 様 (遠浅)

【フリーマーケット収益金】

フリーマーケット連絡会様

9,000円

【うまか祭り・ワイワイ祭り収益金】

追分陶芸クラブ様 10,000円

【札幌更生保護女性連盟

Eブロック研修会収益金】

追分更生保護女性会様

10,000円

社協への寄付金合計

7件 139,000円

◇物品寄付◇

【点訳広報8月号・9月号】

安平町点訳赤十字奉仕団様

50,000円

◇団体への寄付◇

【香典返しに代えて】

北町自治会へ 林出 茂信様

富門華会へ

吉田 浩三様(早来富岡)

グループホームさかえ・ディサービス

センターサクル・遠浅朋友会・遠浅

自治会・東遠浅自治会・東遠浅農事組

合へ

金久保 信義様(遠浅)

【篤志寄付】

富門華会へ

遠浅グリーンフェスティバル実行委員会様

※団体へ直接寄付されたもので、社協だより

への掲載依頼がない場合は掲載しており

ません。

安平町ボランティア講座のご案内

とき 11月29日(土) 午後1時15分

ところ 早来町民センター

「コミュニケーション力をみがこう！」をテーマに、心理カウンセラーを講師に迎え、研修会を行います。ボランティア活動をしている方や関心のある方が対象です。どうぞご参加ください。

- 日程 13:15 開会
 13:20 講演「コミュニケーション力をみがこう! (仮称)」
 札幌心の相談センター 心理カウンセラー 安住 昌泰 氏
 14:50 休憩
 15:00 実践発表「傾聴ボランティア活動について」
 15:30 閉会

参加申し込み 11月22日(金)までに社協へお申込みください。

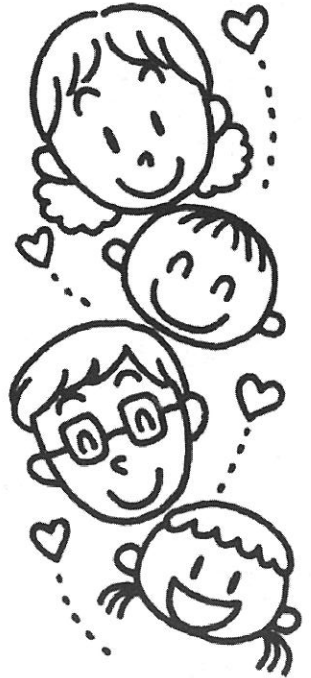

貸出用具一覧

- | | |
|--------------|-------------|
| ・フロアカーリング 2組 | ・ポップコーン機 1台 |
| ・スロットボール 3台 | ・思い出カルタ 1組 |
| ・輪投げ 1台 | ・台風ドカン 1組 |
| ・室内用ボーリング 3台 | ・ビンゴゲーム機 1台 |
| ・ストライクナイン 1台 | ・レク参考図書 |
| ・綿あめ機 2台 | |

※詳しくは社協ホームページをご覧ください。

社協では、地域での行事などに活用できるレクリエーション用具を新たに購入しました。使用料は、無料ですので自治会・町内会、子ども会、PTAの行事などにご利用ください。

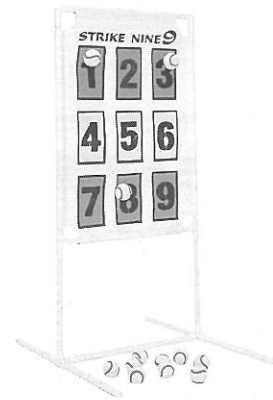

レクリエーション用具の貸出

事務局だより

- ◆社協だよりに記事掲載を希望する団体は社協までご連絡下さい。
- ◆お気付きの点がございましたらお気軽にお知らせ下さい。

安平町社会福祉協議会本所 ☎22-3061
 追分支所 ☎25-2263

～社協行事予定～

10月

- 1日 共同募金活動開始(戸別募金)
 18日 安平町高齢者芸能発表会
 19日 追分地区町内会パークゴルフ大会

11月

- 6日 安平地区ふれあい会食会
 14日 老人クラブ連合会研修大会
 16日 胆振安心安全福祉のまちづくり研修
 29日 安平町ボランティア講座